

PHOTOGRAPHIES INTERIEURES

**MISE EN CONFORMITE ET TRANSFORMATION D'UNE MAISON UNIFAMILIALE AVEC
COMMERCE EN UN IMMEUBLE DE RAPPORT AVEC COMMERCE**

Chaussée de Waterloo, 241 - 1060 Saint-Gilles



Photo n°1 : R+1 zone avant



Photo n°2 : R+1 zone avant

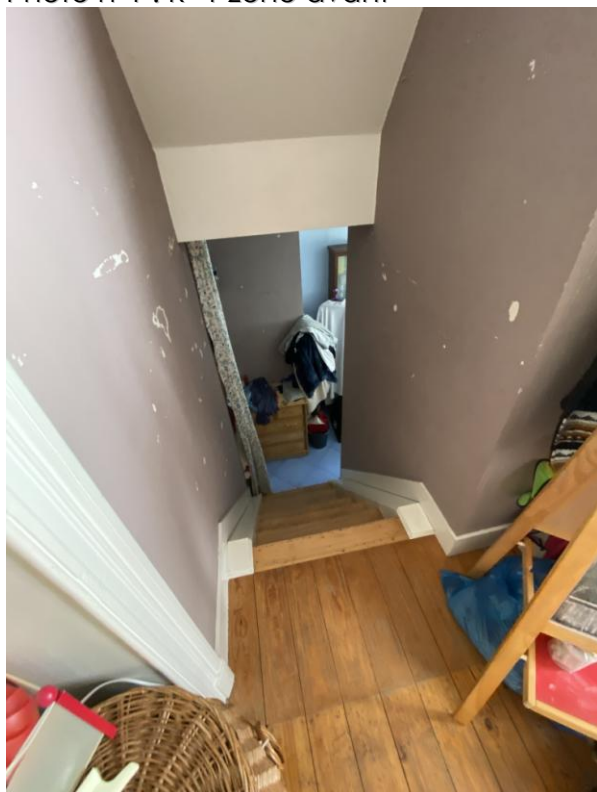

Photo n°3 : R+1 escalier vers SdB

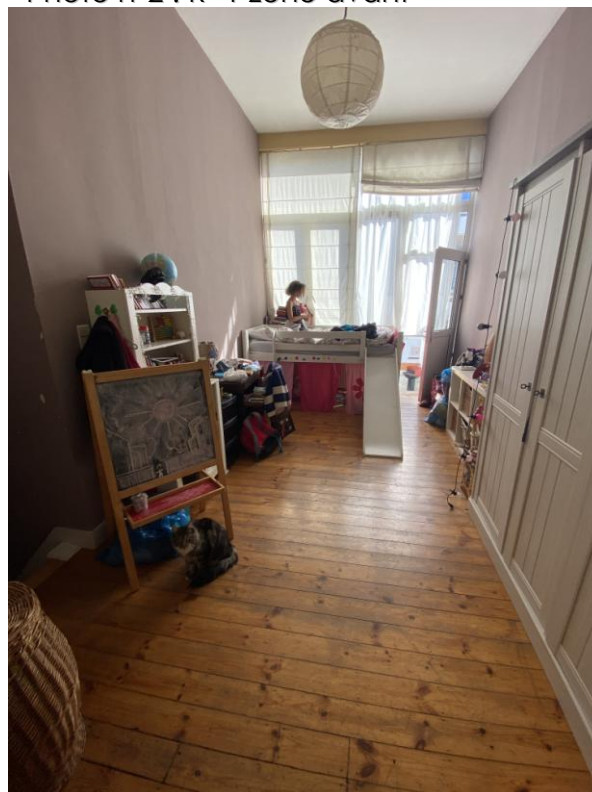

Photo n°4 : R+1 zone arrière



Photo n°5 : R+2 zone avant



Photo n°6 : R+2 zone avant



Photo n°7 : R+2 zone arrière



Photo n°8 : Salle de Bain du R+2



Photo n°9 : Terrasse du R+2 en zone arrière



Photo n°10 : Terrasse du R+2 en zone arrière

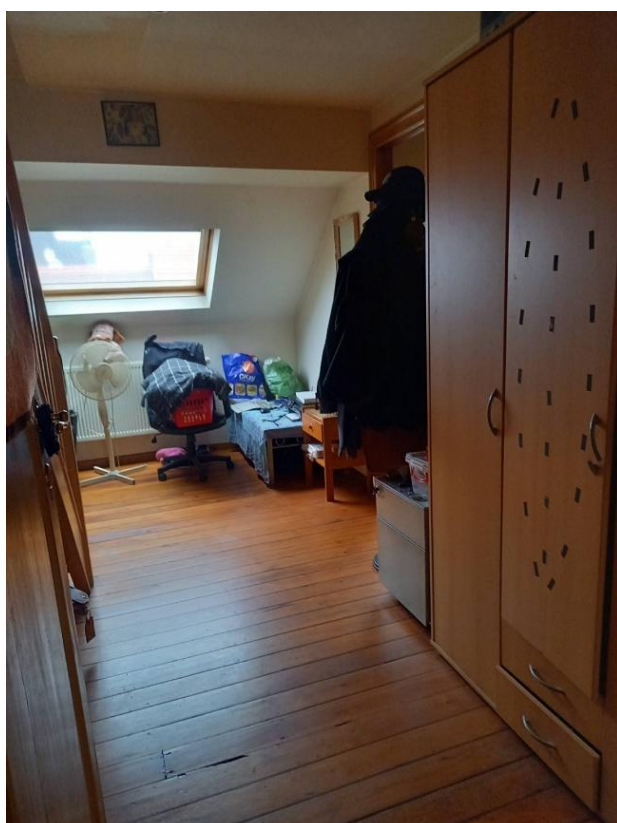

Photo n°11 : R+3 zone avant

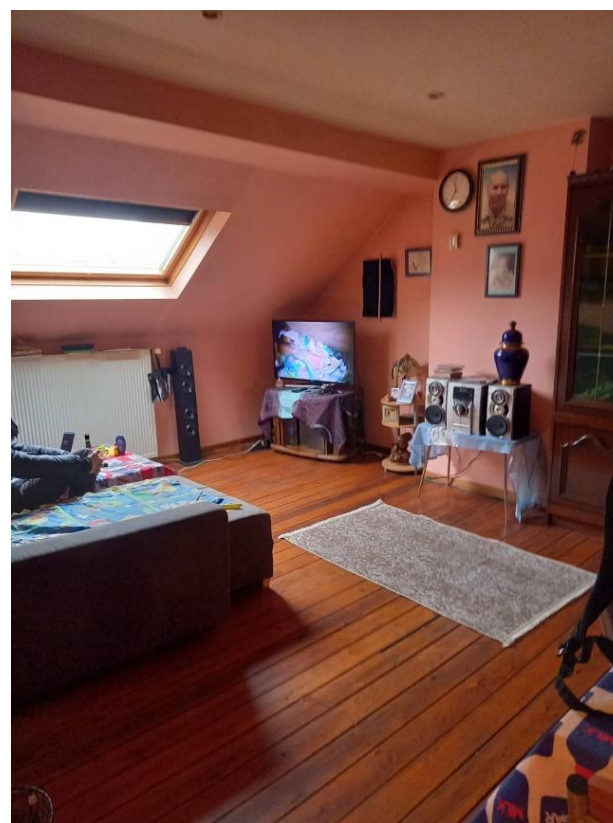

Photo n°12 : R+3 zone arrière